2027

Cap Ardèche

Village vacances **& hôtel** club***



CAPFRANCE

villages vacances et hôtels clubs

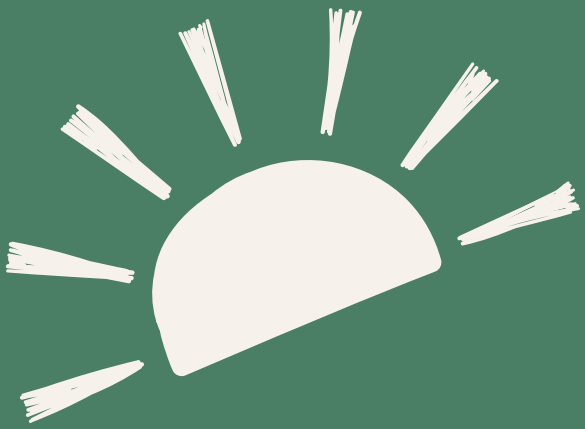

Des paysages d'exception, de vraies vacances, des expériences authentiques : votre séjour tout inclus commence ici.

Sommaire

Notre Village

05 Où sommes nous
06 Les équipements

Nos séjours

11 Séjour vélo
12 Randonnée Printemps en Ardèche
14 Vacances printanière en famille
16 Papi, Mamie et petits enfants.
18 Vacances d'été en famille
20 Randonnée au fil de l'eau
22 Randonnée vin d'Ardèche
24 Randonnée couleurs d'automne

Les tarifs

26 Conditions particulières de vente
27 Formules tarifs

www.capardeche.com
contact@capardeche.com
04.75.36.84.39

Cap'Ardèche

01

Notre Village Cap Ardèche



Véritable village **authentique** *au coeur de l'Ardèche, à proximité du Pont d'Arc, des Gorges de l'Ardèche et dans le Parc Naturel des Monts d'Ardèche, c'est le lieu idéal pour* **se ressourcer.** *En famille, entre amis, en solo, venez découvrir les activités de pleine nature, la grotte Chauvet 2 ou vous* **baigner dans les rivières** *de l'Ardèche !*

Où nous-sommes ?

Le village de Laurac-en-Vivarais

Laurac-en-Vivarais, l'authenticité au cœur de l'Ardèche méridionale, et dans le Parc Naturel Régional des Monts d'Ardèche Niché dans les oliviers, châtaigniers et vignes, Laurac-en-Vivarais est idéalement situé entre les gorges de l'Ardèche, et les Cévennes, il offre un cadre de vie paisible et ensoleillé, propice à la détente et à la découverte.
Aux alentours, vous pourrez découvrir des villages de caractère et leurs ruelles pittoresques, sans oublier leurs marchés et les produits locaux.
Il jouit d'un climat méridional très agréable, propice aux promenades dans la forêt de pins toute proche et la campagne environnante. Vous pourrez bénéficier d'une richesse de paysages caractéristiques du Val de Ligne.
Plusieurs hameaux situés en périphérie du village complètent agréablement la commune.



Qui sommes-nous ?

Le village vacances :

Notre village vacances entièrement climatisé, à taille humaine et convivial, vous accueille de mars à octobre. Notre jolie cour ombragée par des platanes centenaires offre un **havre de paix propice** à la détente et à la tranquillité. Vous pourrez vous relaxer dans les salons de jardin en sirotant un verre, ou vous baigner dans la piscine extérieure.
En famille, entre amis, en solo, venez découvrir les activités de pleine nature, les voies vertes, les villages classés, la grotte Chauvet 2 ou vous **baigner dans les rivières** de l'Ardèche !

Les équipements :

Piscine extérieure
Terrasse à l'ombre des platanes
Salons de jardin
Salles de restaurant climatisées
1 salle d'animation
1 local vélo
1 parking fermé et sécurisé
Un bar
Prêt de jeux de société, et jeux en bois
Tables de ping-pong
Baby-foot
Bibliothèque
Boutique de produits locaux
Mini golf
Bar climatisé
Local vélo sécurisé

Les services

Linge de toilette fournis
Lits faits à votre arrivée
Prêt de sèche-cheveux
Wifi gratuit en accès libre
Buanderie avec lave-linge et sèche-linge (payant).
Prêt de lit bébé
Prêts de chaise hautes
Un réfrigérateur congélateur collectif à disposition





Les logements

Les chambres

Notre établissement dispose de 52 chambres rénovées (dont 6 chambres pour personne à mobilité réduite) ,équipées d'une salle de bain (douche, lavabo,WC) de 2 à 4 personnes et climatisées.
La télévision et la wifi sont accessibles et gratuites dans toutes les chambres. Lits en twin ou lits double selon disponibilité.





La restauration

Petit déjeuner en buffet salé et sucré.

Possibilité sur réservation de **pique-nique.** Afin de lutter contre le gaspillage et réduire l'utilisation du plastique, nous vous demandons de venir avec votre kit rando (boite hermétique, couverts, gourde) pour vos sorties à la journée avec pique-nique.

Déjeuner : Service à l'assiette, vin et café.

Dîner : Service à l'assiette, vin.

En juillet et en Aout Alternance de services en buffet à l'assiette, barbecue ou repas à thème



Notre cuisine est faite maison à partir de produits locaux et de saison. Dès les beaux jours, les repas se dégustent sur notre terrasse, suivis de soirées animées.







De 3 à 11 ans !

Club enfants pour les petits et les juniors : à partir de 3 ans jusqu'à 11 ans. Du lundi au vendredi : certaines fins d'après-midi

Activités ludiques, manuelles et sportives : Tout un programme pour s'amuser et faire des connaissances !

Pour les ados (12-17 ans) : Possibilité de s'inscrire à toutes les activités du programme adulte sans supplément (Spéléologie, randonnée souterraine, escalade, canoë accompagné des parents, randonnées en demi-journée),



02

Nos séjours





À PARTIR DE

182€

/ PERS*

Séjour vélo en Ardèche méridionale

Séjours de 2 à 7 nuits
Avril et Octobre

JOUR 1
Arrivée en début d'après-midi, nous vous mettons à disposition un local vélo sécurisé et un vestiaire. Vous pouvez déjà faire une sortie de 3h, 'histoire de vous mettre en jambes.
A partir de 17h, vous avez votre chambre puis nous vous proposons un pot de bienvenue.
Dîner à Cap Ardèche.

JOUR 2
Préparez votre circuit !
Vous pouvez prendre un pique-nique en buffet, sur réservation.
Profitez pleinement de votre journée !

JOUR 3
Petit déjeuner. Libération des chambres à 9h. Possibilité d'utiliser douches et vestiaires au retour, si vous voulez profiter d'une dernière journée de vélo.

LOCAL À VÉLOS SÉCURISÉ
ESPACE DE NETTOYAGE
NOUS RECOMMANDONS UNE VISITE MÉDICALE D'APTITUDE.



À PARTIR DE

644€

/ PERS*

Randonnée Printemps en Ardèche

8 jours/7 nuits
3 au 10 avril 2027



En Ardèche méridionale, le printemps s'éveille avant l'heure. Les collines se parent de fleurs sauvages, les vergers s'illuminent, la terre respire la douceur retrouvée.

page 12

SAMEDI
Arrivée, installation et dîner à CAP ARDÈCHE.

DIMANCHE
MATIN : Randonnée en garrigue sur le plateau des GRADS DE LAURAC *(8 km, 150 m de dénivelé, départ à pied)* suivie de l'apéritif d'accueil.
Déjeuner à CAP ARDÈCHE
APRÈS-MIDI : randonnée à l'éco-hameau du VIEL AUDON à BALAZUC, village classé parmi les plus beaux de France *(8 km, 200 m de dénivelé, approche 8 km).*

LUNDI
Randonnée à la journée avec pique-nique à ANTRAIGUES SUR VOLANE, pays de JEAN FERRAT. Village de caractère entre murettes et jusqu'à la colline. *(12 km, 400 m de dénivelé, approche 30 km).*
Au retour, arrêt dans une NOUGATERIE ARTISANALE.

MARDI
MATIN : randonnée de CHASSIERS, village de caractère de LARGENTIÈRE, cité médiévale *(6 km, 150 m de dénivelé, approche 8 km).*
Déjeuner à CAP ARDÈCHE
APRÈS-MIDI : randonnée dans le BOIS DE PAÏOLIVE, son chaos calcaire (8 km, 150 m de dénivelé, approche 25 km). Site classé « NATURA 2000 » en bordure des GORGES DU CHASSEZAC.

MERCREDI
Journée avec pique-nique dans les GORGES de l'ARDÈCHE
MATIN : 10KM, 400 m de dénivelé, approche de 25 km) dans la réserve naturelle
APRÈS-MIDI LIBRE : visite de la GROTTE CHAUVET 2, espace de restitution de la grotte Chauvet originale inscrite au patrimoine Mondial de l'UNESCO *(supplément 18€)* ou visite libre des bélvédères.

JEUDI
Belle randonnée à la **journée avec pique-nique** autour du village de THINES dans LE PARC NATUREL DES MONTS D'ARDÈCHE, *(12 km, 450 m de dénivelé, approche 30 km).*

VENDREDI
MATIN : Randonnée entre les terrasses des vignobles de BALBIAC puis DÉGUSTATION à la cave coopérative des vins Ardéchois (4 km, 150 m de dénivelé, approche 5 km).
Déjeuner à CAP ARDÈCHE
APRÈS-MIDI : randonnée autour du village de caractère de LABEAUME (8 km, 150 m de dénivelé, approche 10 km).

SAMEDI
Départ après le petit déjeuner et fin de nos prestations.

Le prix comprend :
- la pension complète pour le séjour 8J/7N du diner d'arrivée au petit déjeuner de départ
- les activités prévues au programme.





À PARTIR DE

695€

/ PERS*

Vacances printanière en famille

8jours /7nuits

17 au 24 avril 2027



Dès les premiers beaux jours, l'Ardèche méridionale se découvre en famille ! Profitez de la nature en éveil, partez en randonnée , découvrez l'escalade ,la spéléologie le canoë, explorez les villages et laissez-vous séduire par un patrimoine riche et vivant.

SAMEDI
Arrivée, installation et Dîner à Cap Ardèche

SAMEDI 17/04
Arrivée, installation et dîner à CAP ARDÈCHE
DIMANCHE 18/04
MATIN : randonnée découverte géologique de la région sur les Gras de LAURAC (7km D+150m) Déjeuner à CAP ARDÈCHE.
APRÈS-MIDI : En liberté et en famille découverte du Village de Voguë , classé parmi les plus beaux Villages de France au bord de la rivière Ardèche.

LUNDI 19/04
MATIN : Randonnée en famille à la découverte d'une chèvrerie dans les Cévennes Ardéchoises (Distance 6km D+100m approche en voiture 12km).
APRÈS-MIDI : Découverte de l'escalade pour tous ! en falaise, face au superbe village Classé de BALAZUC.

MARDI 20/04
MATIN : Balade découverte du Ruisseau le Touffache et de son éco- système (4km D+ 100m) Déjeuner à CAP ARDÈCHE.
APRÈS-MIDI : En liberté mini descente de la rivière Ardèche en Canoë Kayak avec passage sous le célèbre PONT D'ARC dans les Gorges de l'Ardèche. (En supplément 28€/pers, en fonction de la météo)

MERCREDI 21/04
MATIN : Libre en famille possibilité de découvrir le marché local de Joyeuse ainsi que la vielle ville.
APRÈS-MIDI : Randonnée souterraine, avec casque et lampe frontale vous découvrirez une grotte non aménagée !

JEUDI 22/04 :
MATIN : Balade à la découverte des dolmens du néolithique de Saint Alban d'Aurioles.
APRÈS-MIDI : En liberté et en famille visitez la grotte Chauvet2 avec ses peintures rupestres de -36000ans ! dont l'original est inscrite au patrimoine mondial de l'UNESCO. (en supplément 18€ /Pers)

VENDREDI 23/04
MATIN : Libre en famille découvrez le superbe village classé de LABAUME au bord de la rivière
APRÈS-MIDI : Spéléologie avec combinaison, casque, et lampe Frontale découvrez le monde souterrain. N'oublier pas le guide !

SAMEDI 24/04
Départ après le petit déjeuner et fin de nos prestations.

***Le prix comprend :**
- la pension complète pour le séjour 8J/7N du diner d'arrivée au petit déjeuner de départ
- les activités prévues au programme.





623€

/ PERS*

Papi mamie petits enfants

8 jours/7 nuits
du 03 au 10 juillet 2027

Des aventures à partager en famille ! Explorez les activités nature de l'Ardèche avec notre guide, puis laissez-vous porter en canoë au fil des magnifiques Gorges de l'Ardèche. Nature, découverte et émotions garanties !



page 16

SAMEDI
Arrivée, installation et dîner à CAP ARDÈCHE.

DIMANCHE
MATIN : Randonnée découverte géologique de la région sur les Grads de LAURAC (7km D+150m) - Apéritif de bienvenue.
Déjeuner à CAP ARDÈCHE.
APRÈS-MIDI : En liberté et en famille découverte du Village de Voguë, classé parmi les plus beaux villages de France et son coin de baignade au bord de la rivière Ardèche.

LUNDI
MATIN : Randonnée de Laurac à Montréal à travers les Faïsses et le ruisseau du Touffache
(Distance 8km D+ 200m approche).
APRÈS-MIDI : En famille au bord de la rivière, baignade, découverte de l'activité canoë sur plan d'eau.

MARDI
MATIN : Découverte de l'escalade sur falaise à Balazuc ouvert à tous (à partir de 7 ans). Déjeuner à CAP ARDÈCHE.
APRÈS-MIDI : Randonnée souterraine, avec casque et lampe frontale vous découvrirez une grotte non aménagée ! (à partir de 5ans)

MERCREDI
MATIN : Libre, découverte du marché de Joyeuse et ou du musée de la châtaigne (En supplément)
APRÈS-MIDI : Spéléologie avec combinaison, casque, et lampe Frontale découvrez le monde souterrain. (A partir de 7ans).

JEUDI
MATIN : Randonnée en famille à la découverte d'une chèvrerie dans les Cévennes Ardéchoises. (Distance 6km D+100m approche en voiture 12km).
APRÈS-MIDI : Randonnée souterraine, avec casque et lampe frontale vous découvrirez une grotte non aménagée ! N'oublier pas le Guide ! (à partir de 5ans).

VENDREDI
MATIN : Randonnée dans le surprenant Bois de Païolive et son chaos calcaire formant des animaux de pierre (8km D+100) Approche en voiture 20km.
APRÈS-MIDI : Visite de la grotte Chauvet 2 en liberté (en supplément).

SAMEDI
Départ après le petit déjeuner et fin de nos prestations.

* **Le prix comprend** :
- la pension complète pour le séjour 8J/7N du diner d'arrivée au petit déjeuner de départ
- les activités prévues au programme.





À PARTIR DE

693€

/ PERS*

Vacances d'été en famille

8 jours/7 nuits

Du 10/07 au 21/08 2027

"Des vacances parfaites en famille ! Le cadre est superbe, les enfants ont adoré les activités et l'ambiance du village est vraiment conviviale. On s'y sent vite comme chez soi. Merci à toute l'équipe ! » Sophie et Marc, Lyon

EXEMPLE DE PROGRAMME ANIMATIONS * 2027

Demandez le programme de votre semaine

Dimanche	Lundi	Mardi	Mercredi	Jeudi	Vendredi
9h00 Randonnée Familliale autour de Laurac 5km Réunion d'accueil et apéritif 11h00	8h30 Randonnée à Balazuc 7km D+ 100m /!\ cailloux Ou Visite du village de Balazuc	8h30 Initiation à l'escalade sur falaise OU Marché hebdomadaire de Largentiere	8h30 Randonnée Souterraine Avec casque et lampe "Les merveilles du monde sous-terrain"	9h00 JOURNEE CONTINUE à ADVENTURE CAMP PAINTBALL (à partir de 12 ans) ou GELLYBALL (à partir de 6 ans) Pique-Nique ACCROBRANCHE (Pour tout âges) ET/OU BAIGNADE (Plage Privée) PREVOIR 40€/pers POUR CETTE JOURNEE	8h30 Randonnée Familliale de 4km et Visite d'une chèvrerie avec dégustation (adultes 5€) (Enfants voir selon âge)	8h30 Randonnée à Labeaume 8km D+ 200m OU Marché hebdomadaire de Ruoms
14h00 : Visite de la magnanerie à Lagorce (Musée du ver à soie) 9€	14h00: Découverte Canoë kayak sur plan d'eau non encadrée Baignade non surveillée ou Possibilité de descendre l'Ardèche (en supplément)	14h00: Initiation à la spéléologie ou Découverte de Joyeuse et visite de Castanea (Musée de la chataigne) 9€/Adultes 5€/Enfants	14h00: Initiation à la spéléologie OU Découverte du village de VOGUE (classé plus beau villlage de france)	14h00 : Randonnée Souterraine Avec casque et lampe "Les merveilles du monde sous-terrain" ou 16h00: Visite de vignoble et dégustation gratuite Cave de Rosiere	14h00: Visite de la Grotte CHAUVET 2 (pour rester au frais) 18€/pers

*Sous réserve de modifications

Activités sur inscriptions accompagnées

Visites non accompagnée

Des animations en soirée vous seront également proposées par notre village de vacances



À PARTIR DE

670€

/ PERS*

Randonnée Ardèche au fil de l'eau

8 jours/7 nuits en PC

Du 21 au 28 août 2027

L'eau, véritable richesse naturelle a façonné au fil du temps de nombreuses rivières et les magnifiques paysages de l'Ardèche



SAMEDI
Arrivée, installation et dîner à CAP ARDÈCHE

DIMANCHE
MATIN : randonnée en bord de rivière de LANAS à BALAZUC, village classé parmi les plus beaux de France (8 km, 200 m de dénivelé, approche 8 km). Pique-nique au bord de l'eau.
APRÈS-MIDI : libre** avec possibilité de baignade et /ou visite du village et du MUSÈUM DE L'ARDÈCHE (en supplément).

LUNDI
MATIN : Randonnée autour du village Classé parmi les plus beau de France de VOGUË (8 km, 200 m de dénivelé, approche 16 km). Pique-nique sur les rives de la rivière Ardèche.
APRÈS-MIDI : libre**
Visite du GROTTE CHAUVET 2 espace de restitution de la grotte CHAUVET originale (musée de la Lavande) (en supplément) ou découverte des belvédères surplombant les Gorges.

MARDI
Randonnée à la journée avec pique-nique sur la Montagne Ardéchoise.
MATIN : découverte du LAC D'ISSARLÈS (5 km, dénivelé de 50 m, approche 73 km). Pique Nique au bord de l'eau.
APRÈS-MIDI : ascension du MONT GERBIER de JONC, source de la LOIRE, puis arrêt au village de ANTRAIGUES sur VOLANE, pays de JEAN FERRAT.

MERCREDI
MATIN : découverte du BOIS DE PAÏOLIVE, son chaos calcaire, ses falaises (8 km, 150 m de dénivelé, approche 25 km). Pique Nique au bord de l'eau.
APRÈS-MIDI : libre** avec possibilité de baignade et/ou visite du village de BANNE.

JEUDI
Randonnée à la journée avec pique-nique dans la réserve naturelle des GORGES DE L'ARDÈCHE avec 4 passages à gué*. (14 km, 400 m de dénivelé, approche 30 km).

VENDREDI
MATIN : Randonnée à la découverte des jardins suspendus et du village de caractère de LABEAUME. (8 km, 150 m de dénivelé, approche 8 km).
APRÈS-MIDI : libre** avec possibilité de baignade et ou visite du musée Alphonse Daudet (en supplément).

SAMEDI
Départ après le petit déjeuner et fin de nos prestations.

**En plus de vos chaussures de randonnées prévoir une paire de baskets pour marcher dans l'eau. Attention 4 passages à gué : savoir nager. (Pour la randonnée des Gorges de L'Ardèche).*

***Les après-midi libre il n'y a pas d'accompagnateur vos déplacements se font avec vos propres moyens.*

* **Le prix comprend** :
- la pension complète pour le séjour 8J/7N du diner d'arrivée au petit déjeuner de départ
- les activités prévues au programme.

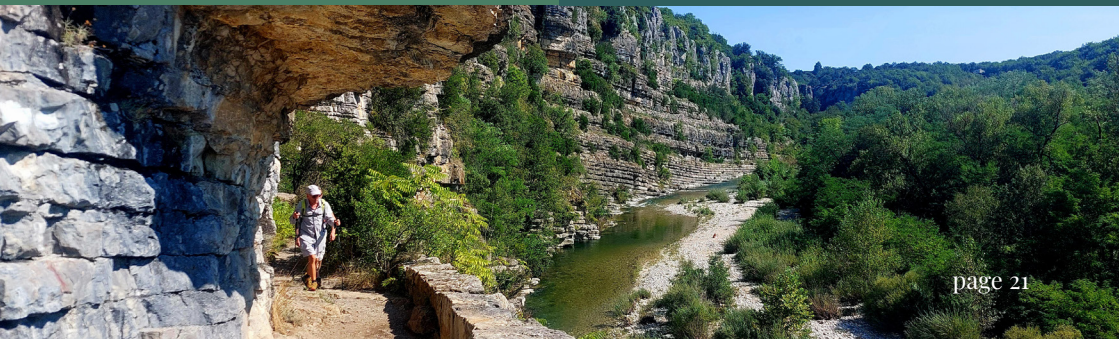



À PARTIR DE

673€

/ PERS*

Randonnée Vin d'Ardèche

7 jours/6 nuits

Du 10 au 16 octobre 2027

Partez à pied à la découverte des paysages ardéchois et des vignobles en terrasses. Au détour d'un sentier, rencontrez vignerons et sommeliers passionnés, partagez un verre et des histoires...



DIMANCHE
Arrivée à CAP ARDÈCHE, accueil, installation, et apéritif de bienvenue dîner.

LUNDI
MATIN : Randonnée en garrigue sur le plateau des GRADS DE LAURAC. Découverte géologique de la région (8 km, 150 m de dénivelé, départ à pied). Déjeuner à CAP ARDÈCHE
APRÈS-MIDI : randonnée autour du village de RIBES et ses cultures de VIGNES EN TERRASSES (distance 8 km, dénivelé de 200 m, approche 15 km). Retour au village et RENCONTRE AVEC NOTRE SOMMELIERE pour vous initier aux premières techniques de dégustation.

MARDI
Journée avec pique-nique à CHAZEAUX. Découverte des vignes cultivées sur les « faïsses » (distance 12 km, dénivelé de 600 m, approche 10 km). RENCONTRE AVEC LE VITICULTEUR BIO.

MERCREDI
MATIN : Randonnée dans les GORGES DE L'ARDÈCHE, avec pique-nique (Distance 10 km, dénivelé de 300 m, approche 25 km).
APRÈS-MIDI : Visite de la GROTTE CHAUVET 2, espace de restitution de la grotte originale (en option 18€/pers) ou visite des belvédères surplombant l'Ardèche.

JEUDI
Randonnée à la journée avec pique-nique autour de BAUMONT. (distance 12km, dénivelé de 400 m, approche 30 km). En après-midi rencontre avec l'association MEMOIRE DE LA VIGNE et les vins interdits.

VENDREDI
MATIN : randonnée découverte à VERNON. Les vieilles vignes de CHATUS, cépage âgé de 143 ans ! (distance 4 km, dénivelé de 150 m, approche 8 km). Au retour arrêt au CAVEAU LA CÉVENOLE, berceau du CHATUS et dégustation. Déjeuner à CAP ARDÈCHE
APRÈS-MIDI : randonnée autour du village de BALAZUC, classé parmi les plus beaux villages de France (distance 7 km, dénivelé de 150 m, approche 10 km). En fin d'après-midi, DÉGUSTATION AVEC NOTRE SOMMELIERE pour ses derniers conseils.

SAMEDI
Départ après le petit déjeuner et fin de nos prestations.

* **Le prix comprend** :
- la **pension complète** pour le séjour 7J/6N
- **Les randonnées accompagnées et les activités mentionnées au programme.**





À PARTIR DE

635€

/ PERS*

Randonnée Couleurs d'Automne

7 jours/6nuits

Du 23 au 29 octobre 2027

Sous les couleurs d'automne… Les feuilles dansent au vent, les châtaignes embaument l'air, et chaque randonnée devient un voyage au cœur d'un tableau vivant. Laissez vos pas suivre les senteurs et les teintes chaleureuses de la saison.

SAMEDI
Arrivée, installation, apéritif d'accueil et dîner à CAP ARDÈCHE.

DIMANCHE
MATIN : Randonnée en garrigue sur le plateau des GRADS DE LAURAC (8 km, 150 m de dénivelé, départ à pied).
Déjeuner à CAP ARDÈCHE
APRÈS-MIDI : randonnée à l'éco-hameau du VIEL AUDON à BALAZUC, village classé parmi les plus beaux de France (8 km, 200 m de dénivelé, approche 8 km). Randonnée

LUNDI
Randonnée à la journée avec pique-nique dans les cévennes et rencontre avec un CASTANEICULTEUR (producteur de Châtaignes)
(12km dénivelé 300m approche 20km).

MARDI
MATIN : randonnée de CHASSIERS, village de caractère de LARGENTIÈRE, cité médiévale (8 km, 150 m de dénivelé, approche 8 km).
Déjeuner à CAP ARDÈCHE
APRÈS-MIDI : randonnée dans le BOIS DE PAÏOLIVE, son chaos calcaire (8 km, 150 m de dénivelé, approche 25 km). Site classé « NATURA 2000 » en bordure des GORGES DU CHASSEZAC.

MERCREDI
MATIN : randonné dans les gorges de l'Ardèche avec pique-nique (distance 9 km, 350 m de dénivelé, approche de 25 km) dans la réserve naturelle.
APRÈS-MIDI : libre visite de la GROTTE CHAUVET 2, espace de restitution de la grotte Chauvet originale inscrite au patrimoine Mondial de l'UNESCO (en supplément 18€/pers). Ou visite des belvédères surplombant les GORGES.

JEUDI
Belle randonnée à la journée avec pique-nique sur le massif du TANARGUE dans LE PARC NATUREL DES MONTS D'ARDÈCHE, (14 km, 450 m de dénivelé, approche 38 km).

VENDREDI
Départ après le petit déjeuner et fin de nos prestations.

* **Le prix comprend** :
- la pension complète pour le séjour 7J/6N
- Les randonnées accompagnées et les activités mentionnées au programme.



CONDITIONS PARTICULIÈRES DE VENTE

N'hésitez pas à nous contacter pour toutes vos demandes par mail ou par téléphone !

ARRIVÉE & DÉPART

Les arrivées se font à partir de 17H.
Les chambres doivent être libérées le matin du départ à 9H00.

INCLUS DANS LA PENSION COMPLÈTE :

L'hébergement.
Les lits faits à l'arrivée, le linge de toilette, le ménage départ.
L'accès aux différentes installations : piscine d'été (en saison), mini-golf, ...
Certaines animations en journée ou soirée en fonction de la période.

NON INCLUS DANS LA PENSION COMPLÈTE

Certaines animations, ou activités sportives spécifiques avec participation.
L'entretien des chambres pendant le séjour.
Le supplément chambre individuelle.
Les boites, gourdes pour les piques-niques
Les boissons et cocktails au bar
La taxe de séjour

EN CAS DE DÉSISTEMENT

Voir conditions générales de vente sur le site : capardeche.com

ASSURANCE Annulation

Nous vous proposons la souscription d'un contrat d'assurance annulation couvrant les conséquences de certains frais d'annulation, interruption de séjours.
La prime est égale à 2,90 % du montant du séjour et doit être versée avec la réservation.
Conditions disponibles sur simple demande par courrier électronique, ou en téléchargement sur le site internet.

PRIX DES ACTIVITÉS

Sous réserve des augmentations de nos prestataires.

ANIMAUX

Les animaux **ne sont pas acceptés.**

TARIFS 2027

Séjour par semaine · pension complète

BASSE SAISON

27/03 au 08/05 · 02/10 au 30/10

Adulte (16 ans et +)	630 €
12 à 15 ans	567 €
6 à 11 ans	504 €
3 à 5 ans	441 €
Moins de 3 ans	Gratuit

MOYENNE SAISON

08/05 au 10/07 · 21/08 au 02/10

Adulte (16 ans et +)	686 €
12 à 15 ans	617 €
6 à 11 ans	549 €
3 à 5 ans	480 €
Moins de 3 ans	Gratuit

HAUTE SAISON

Adulte 16 ans et +	693 €	721 €	742 €
12 à 15 ans	624 €	649 €	668 €
6 à 11 ans	554 €	577 €	594 €
3 à 5 ans	485 €	505 €	520 €
Moins de 3 ans	Gratuit	Gratuit	Gratuit

CAP FRANCE
AUTHENTIQUE

Cap'Ardèche



190 rue Monseigneur Lavarenne - 07110 LAURAC EN VIVARAIS Tél. 04 75 36 84 39

Email : contact@capardeche.com - www.capardeche.com

GPS : N 44° 30' 30,5'' - E : 4° 17' 20,7''